

Tourbières et fonds tourbeux de Bonnesfond et Péret Bel-Air

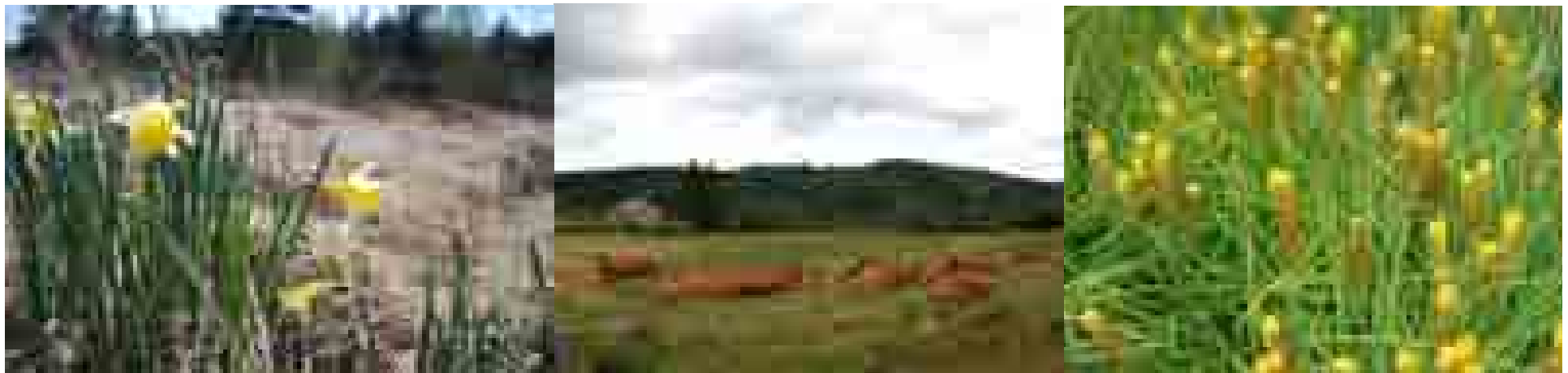

Le mercredi 22 septembre 2010 à Bonnesfond



Ordre du jour

- Bilan de l'activité du site
- Perspectives de gestion
- Point sur la proposition de Charte Natura 2000 (26/05/2010)
- Points divers

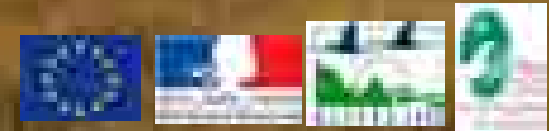
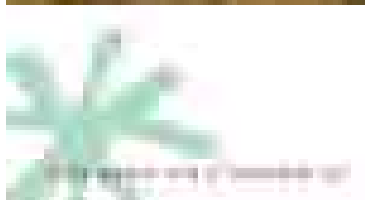

| Animation en cours | Nombre | Surface traitée (ha) | % | Montant € |
|---------------------|--------|----------------------|----|------------|
| Contrat Natura 2000 | 6 | 81,54 | 11 | 198 935,58 |
| MAEt | 6 | 146,14 | 20 | 125627,15 |
| Charte | 0 | 0 | 0 | 0 |
| Total | | 732 | | 324562,73 |

Bilan de gestion

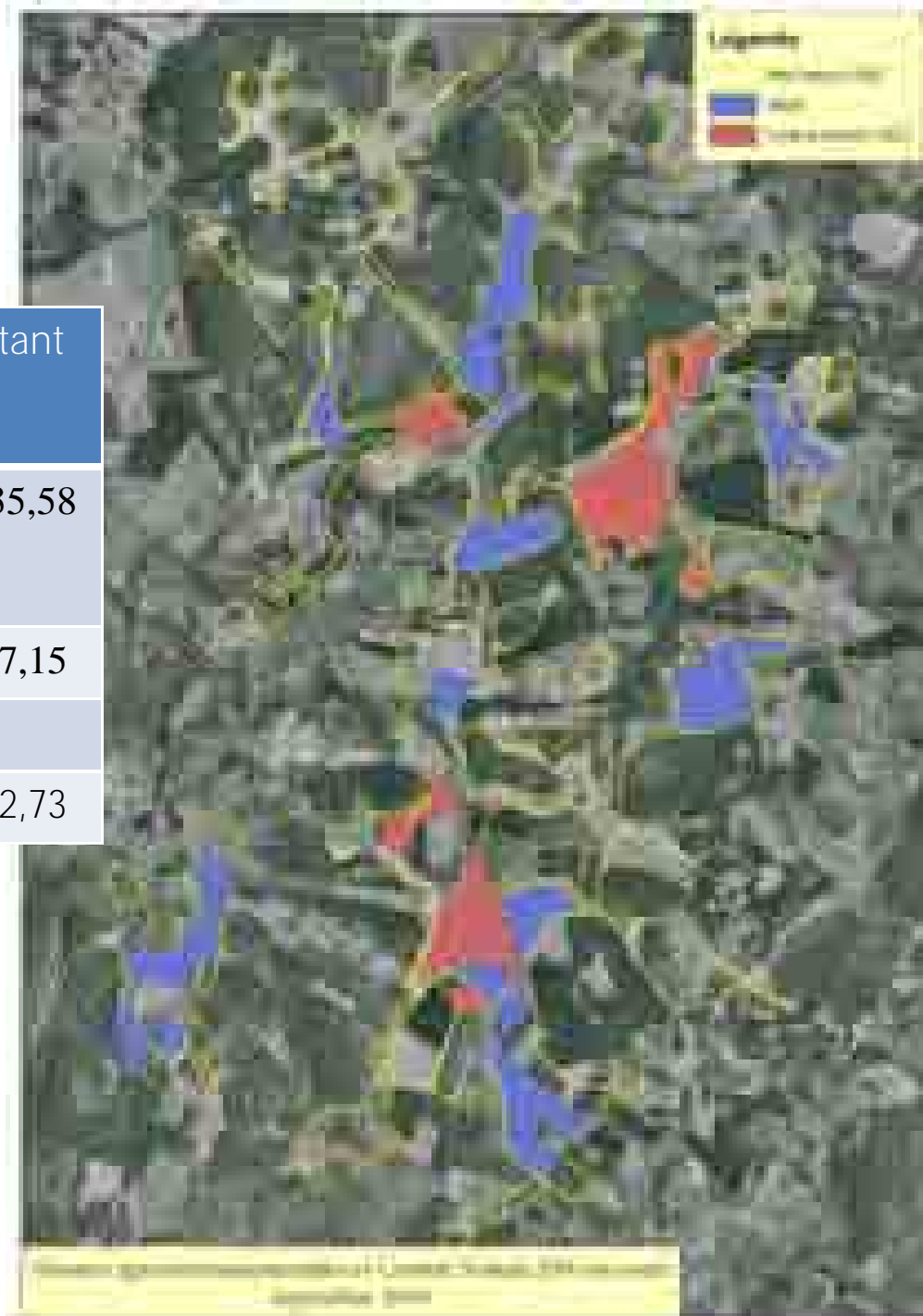

● M.A.E

HE 2: Gestion raisonnée des prairies, 15 ha

LS 1: Assistance mécanique pour maintenir l'ouverture des habitats, 1 ha

LS 2: Gestion raisonnée des parcours, 9 ha

TO 2: Entretien des hauts marais, 35 ha

TO3: Restauration de pacage tourbeux, 16,64 ha

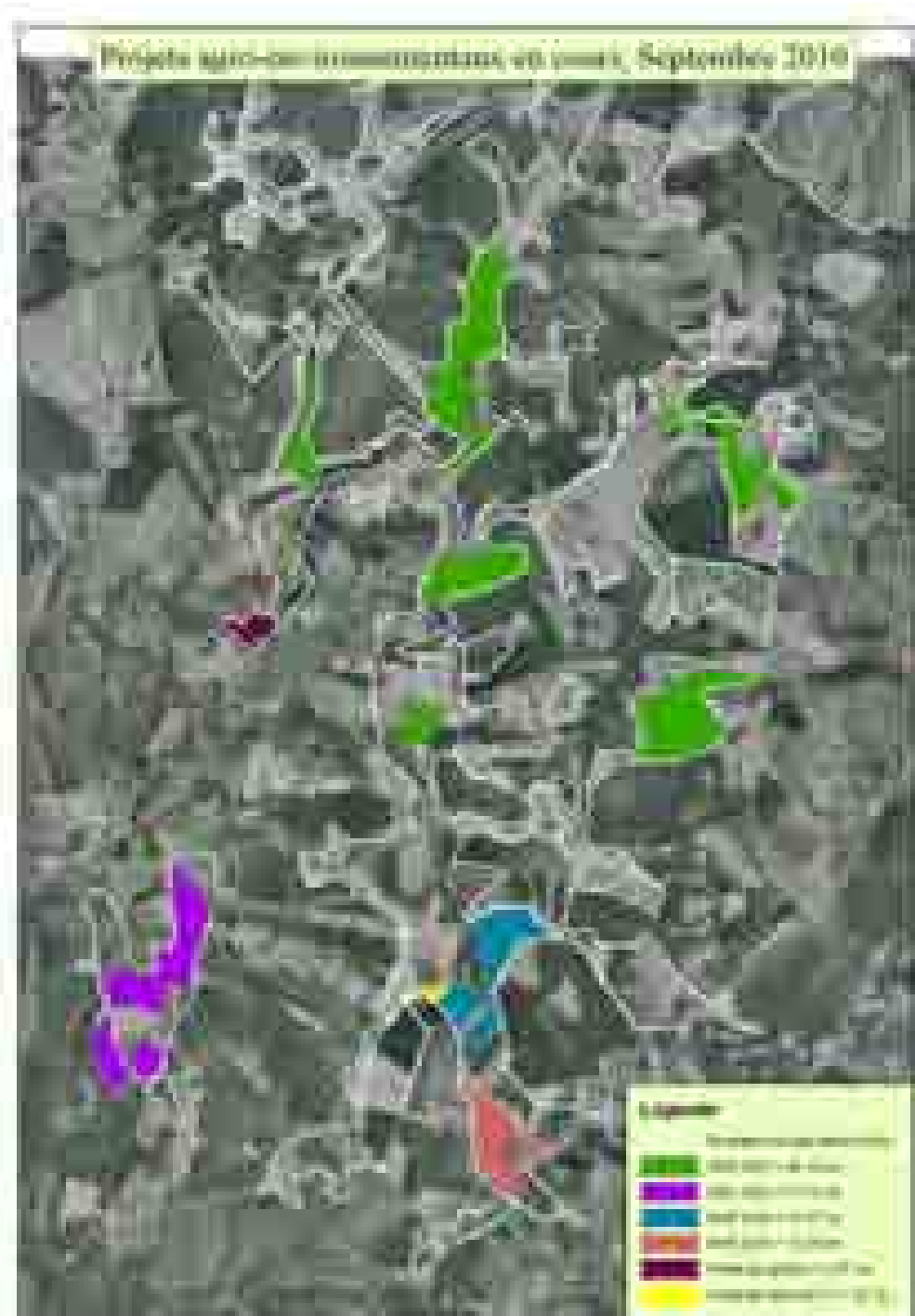

Estimatif des mesures agro-environnementales

| Année | Mesures contractualisées | Intitulé | Surface | Montant hors PHAE | Montant par an hors PHAE | Montant 5 ans hors PHAE |
|------------|--------------------------|--|---------|-------------------|--------------------------|-------------------------|
| 2007 | Li_1123_LS2 | Gestion raisonnée des parcours secs | 3,27 | 185 | 604,95 | 3024,75 |
| | Li_1123_TO2 | Entretien des secteurs de hauts marais | 68,5 | 185 | 12672,5 | 63362,5 |
| | Li_1123_HE2 | Gestion raisonnée des prairies | 7,98 | 244 | 1947,12 | 9735,6 |
| | Li_1123_LS1 | Assistance mécanique et/ou manuelle pour le maintien de l'ouverture des habitats | 13,34 | 256 | 3415,04 | 17075,2 |
| | Li_1123_TO1 | Restauration de pacage tourbeux | 3,07 | 334 | 1025,38 | 5126,9 |
| TOTAL 2007 | | | 96,16 | | 19664,99 | 98324,95 |
| 2008 | Li_1123_LS4 | Gestion raisonnée des parcours secs | 2,76 | 80 | 220,8 | 1104 |
| | Li_1123_TO3 | Restauration de pacage tourbeux | 0,7 | 266 | 186,2 | 931 |
| | Li_1123_HE2 | Gestion raisonnée des prairies | 0,26 | 196 | 50,96 | 254,8 |
| | Li_1123_TO4 | Entretien des secteurs de hauts marais | 17,68 | 118 | 2086,24 | 10431,2 |
| TOTAL 2008 | | | 21,4 | | 2544,2 | 12721 |
| 2009 | Li_1123_HE6 | Gestion raisonnée des prairies | 8,28 | 196 | 1622,88 | 8114,4 |
| | Li_1123_TO4 | Entretien des secteurs de hauts marais | 7,43 | 118 | 876,74 | 4383,7 |
| | Li_1123_TO3 | Restauration de pacage tourbeux | 0,31 | 266 | 82,46 | 412,3 |
| TOTAL 2009 | | | 16,02 | | 2582,08 | 12910,4 |
| 2010 | Li_1123_TO3 | Restauration de pacage tourbeux | 12,56 | 266 | 3340,96 | 16704,8 |
| TOTAL 2010 | | | 12,56 | | 3340,96 | 1670,8 |
| TOTAL | | | 146,14 | | 28132,23 | 125627,15 |



• Bilan des contrats Natura 2000 non agricole non forestier depuis 2007

| Contrats Natura 2000 2007-2010 | Surface | Montant € |
|--------------------------------|---------|------------|
| Larfeuil | 8,46 | 31483 |
| La Naucodie | 10,76 | 31383 |
| Ferrière | 37,49 | 47272,58 |
| Péret Bel-Air | 15,24 | 45937 |
| Ferrière 2 | 2,5 | 13516 |
| La Naucodie 2 | 7,09 | 29344 |
| Total | 81,54 | 198 935,58 |

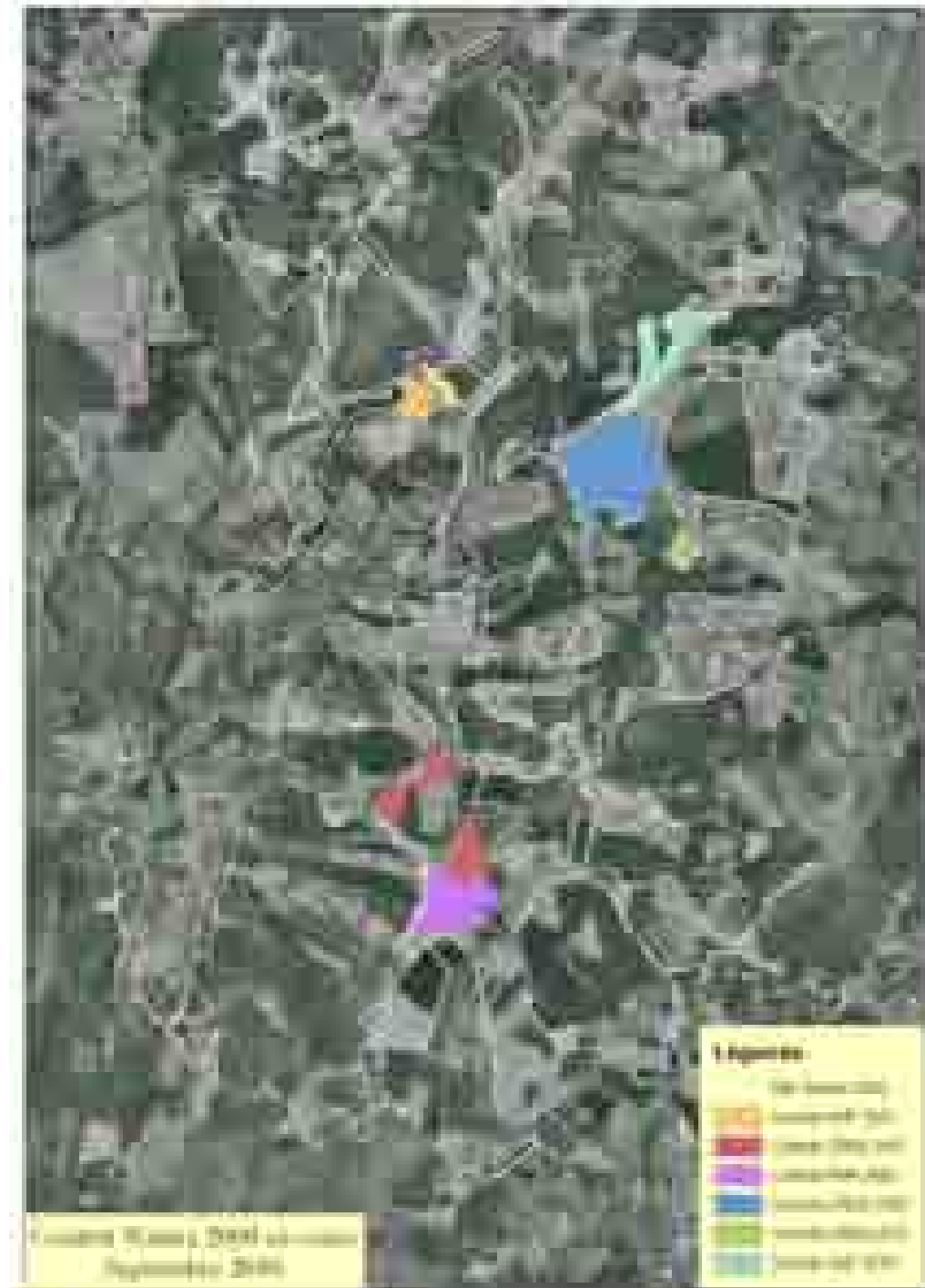

● Contrat Natura 2000 non agricole non forestier

MO: ONF



| Projet | Opérations | Surface traitée | Montant total | Année d'exécution |
|----------|----------------------|-----------------|---------------|--------------------------|
| Larfeuil | | 8.46 | 31483 | |
| | Bucheronnage | 2.47 | 2470 | 2008 |
| | Débardage | 2.47 | 3705 | 2008 |
| | Gyrobroyage | 4.29 | 2145 | 2009 |
| | Fauche de fougères | 1.82 | 1274 | 2009-2010-2011-2012-2013 |
| | Pose de clôture fixe | 1523 | 16753 | 2010 |

- Contrat Natura 2000 non agricole non forestier

Girobroyage
Fouche de fougère
Pose de clôture fixe

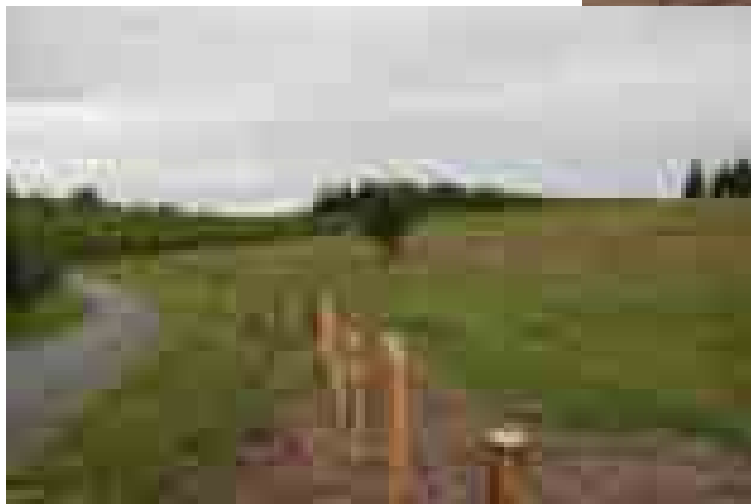

| Projets | Opérations | Surface traitée | Montant total | Année d'exécution |
|-------------|----------------------|-----------------|---------------|--------------------------|
| La Naucodie | | 10.76 | 31383 | |
| | Bucheronnage | 8.02 | 7800.25 | 2008 |
| | Coupe de fougères | 1.89 | 1323 | 2008-2009-2010-2011-2012 |
| | Pose de clôture fixe | 2229 | 14488.5 | 2009 |



● Contrat
Natura 2000
non agricole
non forestier
MO: CREN



● Contrat Natura 2000 non agricole non forestier

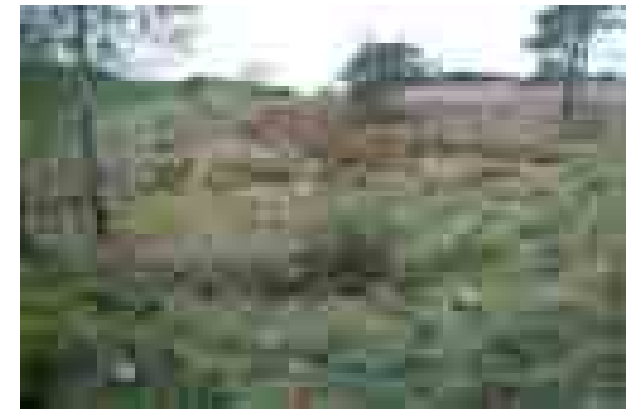
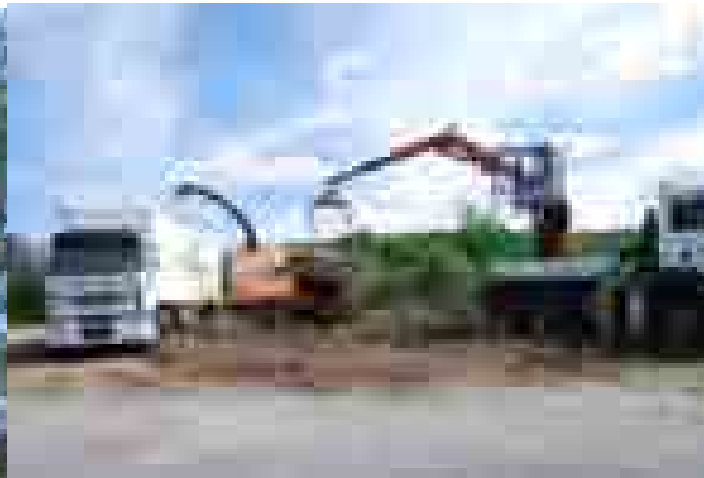

Bucheronnage
Broyage des rémanents
Pose de clôture fixe



- Contrat Natura 2000 non agricole non forestier

Fauche de fougères



● Contrat Natura 2000 non agricole non forestier

Avant



Après

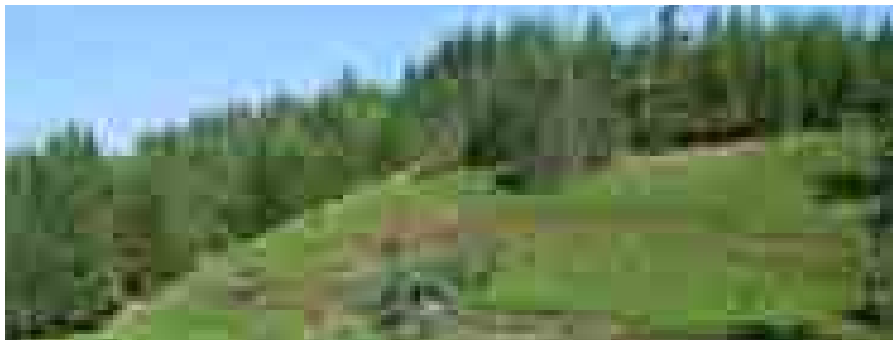

● Contrat Natura 2000 non agricole non forestier

MO: CREN

| Projets | Opérations | Surface traitée | Montant total | Année d'exécution |
|-------------|----------------------|-----------------|---------------|-------------------|
| La Ferrière | | 37,49 | 47272,58 | |
| | Bucheronnage | 5.1 | 9426.60 | 2009 |
| | Débardage à cheval | 5.1 | 9037 | 2009 |
| | Pose de clôture fixe | 2370 | 28808.98 | 2009 |



● Contrat Natura 2000 non agricole non forestier

Bucheronnage
Débardage à cheval
Pose de clôture



Après

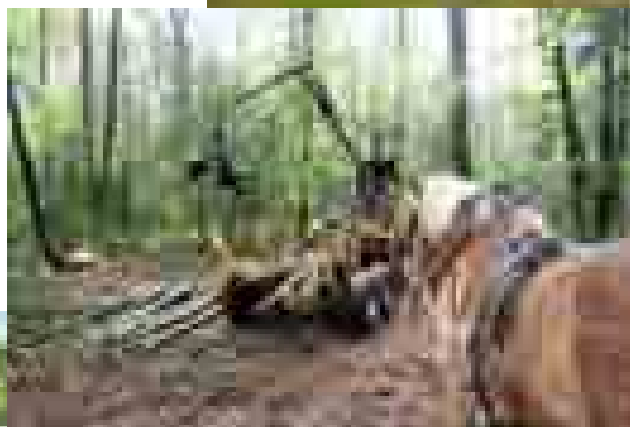

Avant

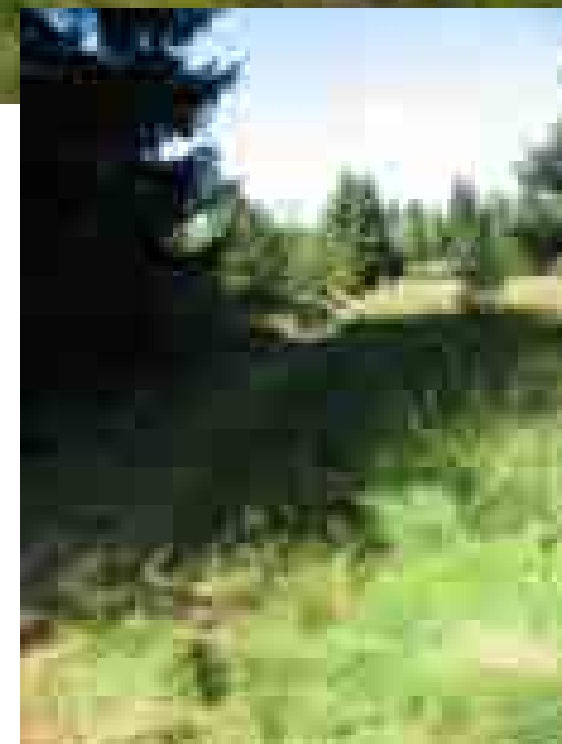

● Contrat Natura 2000 non agricole non forestier

MO: PNR

| Projets | Opérations | Surface traitée | Coût unitaire | Montant total | Année d'exécution |
|------------------------|------------------------|-----------------|---------------|---------------|-------------------|
| Bourg de Péret Bel-Air | | 15.24 | | 45937 | |
| | Gyrobroyage de bruyère | 2.53 | 1000 | 2530 | 2010 |
| | Fauche de fougère | 3.95 | 300 | 13825 | 2010 à 2014 |
| | Bucheronnage | 2.86 | 1200 | 3432 | 2010 |
| | Débardage | 2.86 | 1500 | 4290 | 2010 |
| | Pose de clôture | 2186 | 10 | 21860 | 2011 |



- Contrat Natura 2000 non agricole non forestier

Fauche de fougères
Bucheronnage
Débardage à cheval

Avant



Après



● Contrat Natura
2000 non agricole
non forestier

MO: CREN

| Projets | Opérations | Surface traitée | Coût unitaire | Montant total | Année d'exécution |
|---------------|--------------------|-----------------|---------------|---------------|-------------------|
| La Ferrière 2 | | 2.5 | | 13516 | |
| | Fauche de fougères | 2.5 | | 8386.60 | 2010 à 2014 |
| | Bucheronnage | 2.5 | | 2049.58 | 2010 |
| | Débardage | 2.5 | | 3080.48 | 2010 |



- Contrat Natura 2000 non agricole non forestier

Fauche de fougères

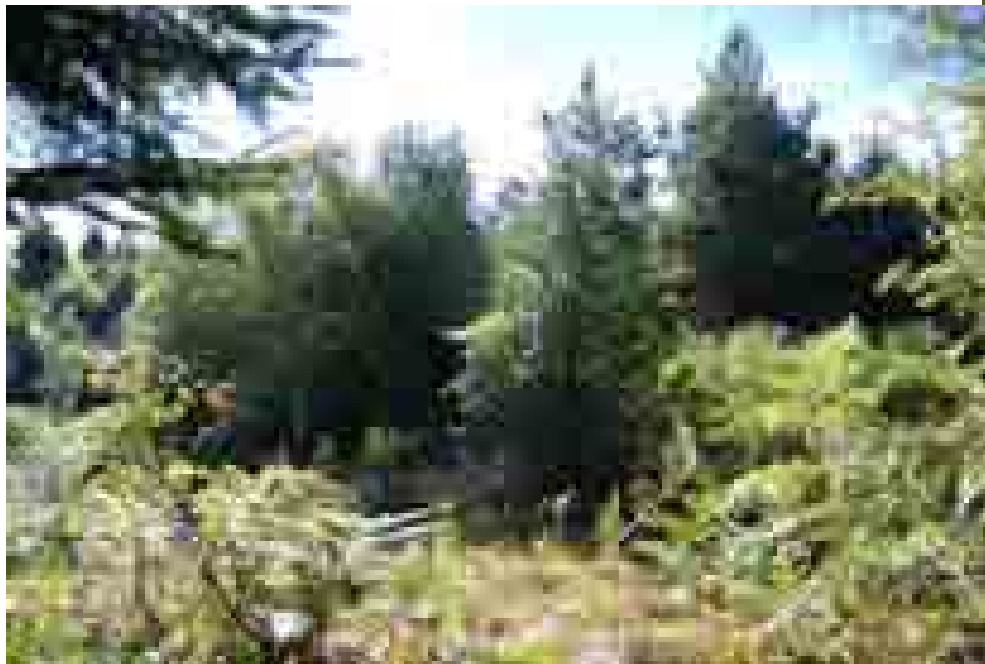

● Contrat Natura 2000 non agricole non forestier

MO: ONF



| Projets | Opérations | Surface traitée | Coût unitaire | Montant total | Année d'exécution | Financement |
|---------------|-------------------------------------|-----------------|---------------|---------------|-------------------|-------------|
| La Naucodie 2 | | 7.09 | | 29344 | | |
| | Bucheronnage | 0.34 | 1200 | 408 | 2010 | PLAE |
| | Débardage | 0.34 | 1500 | 510 | 2010 | PLAE |
| | Pose de clôture et passage à bovins | 261 | 10 | 2610 | 2011 | PLAE |
| | Bucheronnage | 0.08 | 1200 | 96 | 2010 | CN2000 |
| | Pose de clôture | 2412 | 10 | 24120 | 2011 | CN 2000 |



● Pâturage et gestion des milieux naturels



ü Le fond tourbeux à Larfeuill à Bonnefond

ü Le fond tourbeux entre Bonnefond et Péret Bel-Air



ü L'alvéole de la Ferrière à Davignac et Bonnefond

● Le fond tourbeux à Larfeuil à Bonnefond



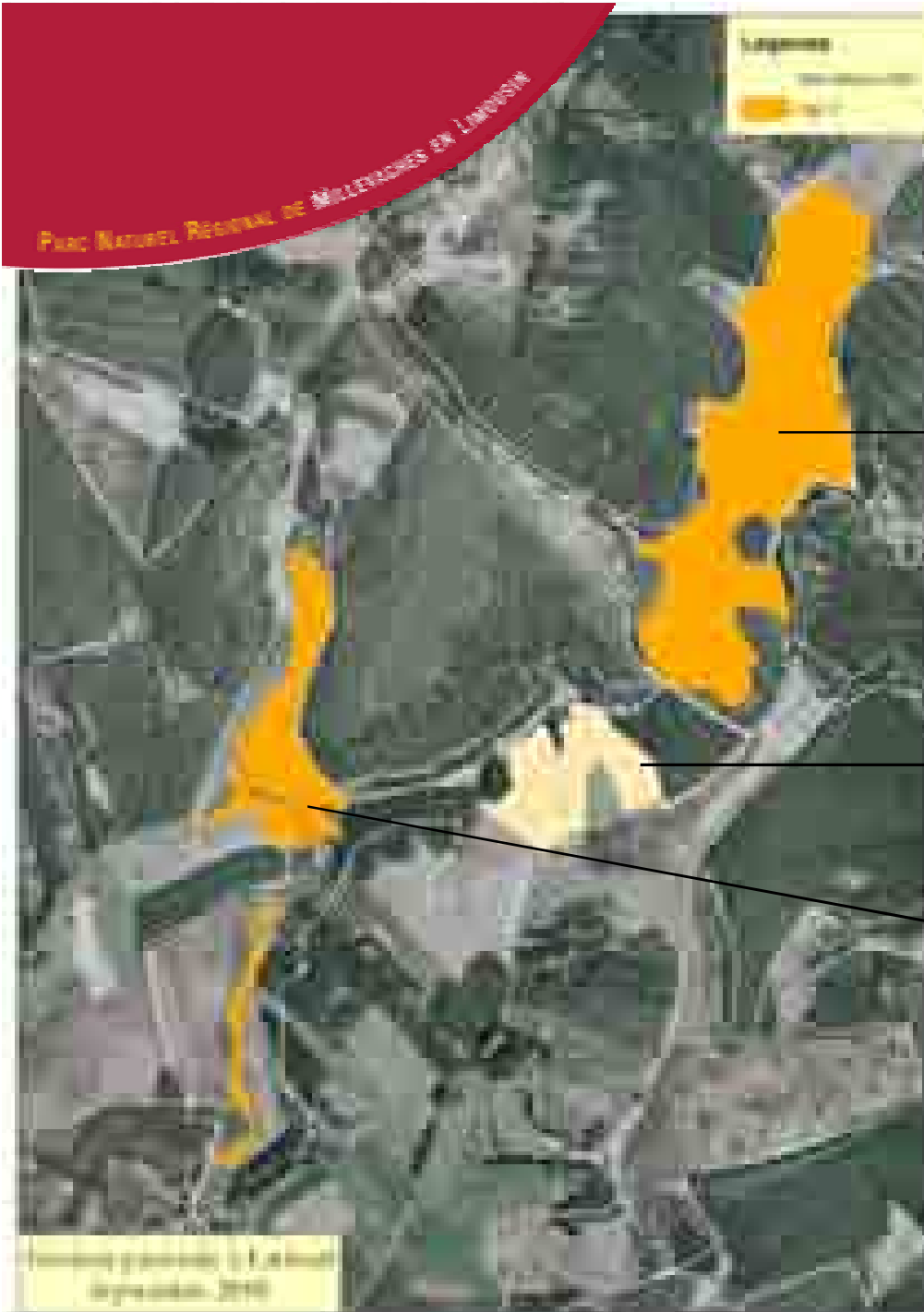

Le fond tourbeux à Larfeuil à Bonnefond

Entre 10 et 17 vaches pendant 2,5 à 3 mois

- Maë t
- Convention pâturage ONF

0,13 UGB

25 vaches et 25 veaux pendant 15 j

- Projet Convention ONF

• 0,18 UGB

28 vaches pendant 3 semaines

- Maë t

• 0,21 UGB

● Le fond tourbeux à Larfeuil à Bonnefond

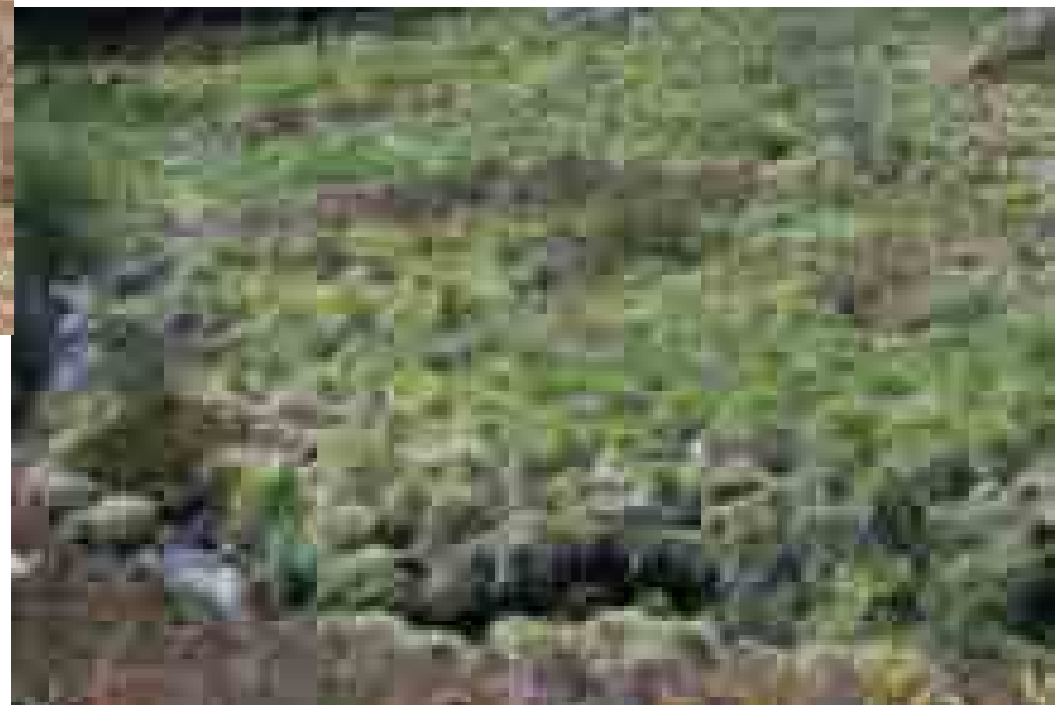
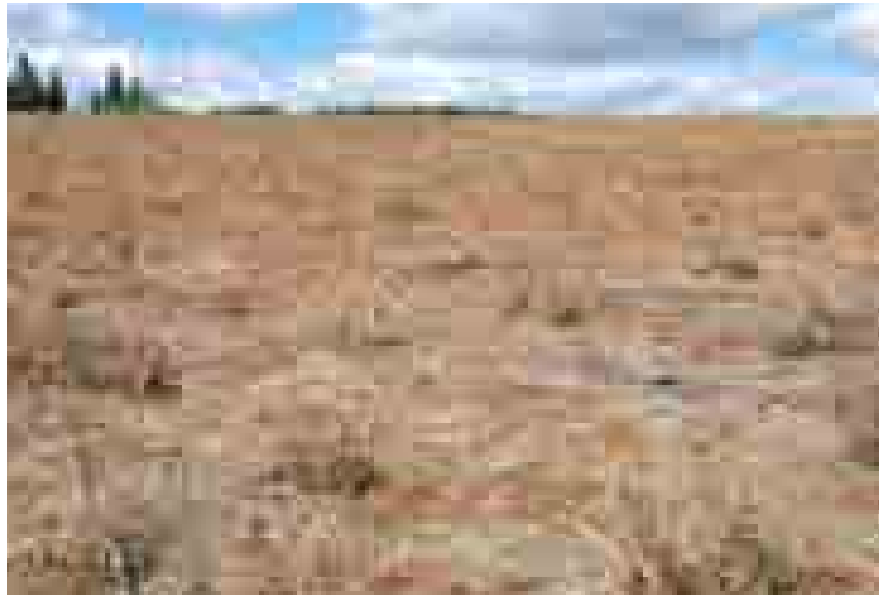

● Le fond tourbeux entre Bonnefond et Péret Bel-Air



Environ 9 bêtes du
20/07 au 10/08
•Convention CREN
•0,10 UGB

8 bêtes du 10/08 au
15/09
•Convention CREN
•0,20 UGB

Fauche après le 15/07
8 bêtes à partir du 15/09
•MAE t
•0,13 UGB

Entre 12 et 15 bêtes entre
mi juin et fin août
•MAE t
•Assistance Technique ZH
•0,13 UGB

14 bêtes pendant 3 semaines
retrées matin et soir (été)
•MAE t
•0,06 UGB

● Le fond tourbeux entre
Bonfond et Péret Bel-Air



● Le fond tourbeux entre Bonnefond et Péret Bel-Air

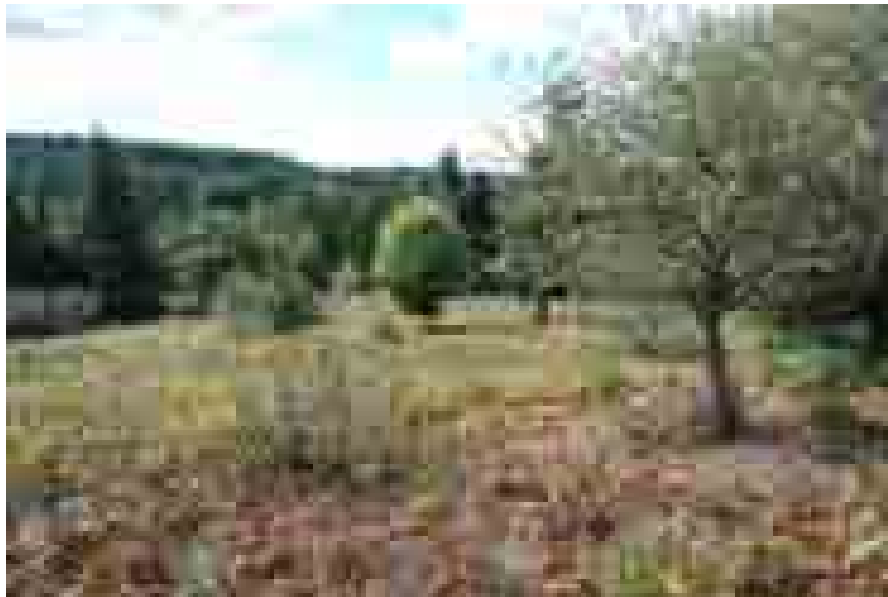

● L'alvéole de la Ferrière à Davignac et Bonnefond

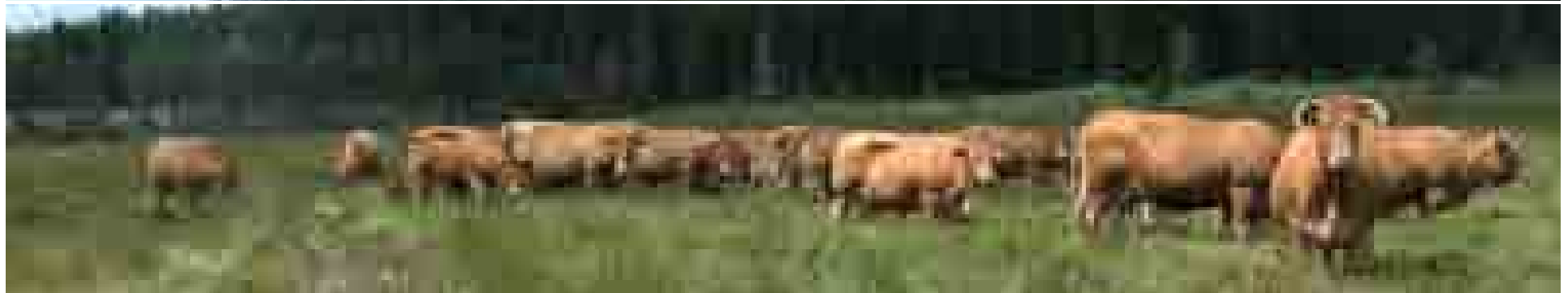

Projet 2010
PLAE + CN 2000
•Convention ONF/CREN

30 vaches et 18 veaux
sur la Ferrière (mi-juillet fin août)
•Convention CREN
•0,13 UGB

30 vaches
printemps
et automne
•MAEt
• Entre
0,23 UGB
et 0,30

● L'alvéole de la Ferrière à Davignac et Bonnefond



Carte géométrique de la Ferrière (septembre 2010)

Alvéole de la Ferrière (septembre 2010)



● Gestion foncière

- ü Demande de conseils de gestion d'un propriétaire privé sur Péret Bel-Air
- ü Plusieurs contacts et projet de gestion en cours



● Perspectives de gestion

∅ Construction de contrats Natura 2000

- ONF (La Naucodie)

∅ PLAE pour cohérence ilot de gestion

1 voire 2 dossiers déposés fin 2010/2011

∅ MAE territorialisée

2 dossiers en MAE en 2011



● *La Charte Natura 2000*

Réunion le 25 mai 2010

Reprise des remarques

Validation de la Charte



Perspectives

Signature de Conventions de pâturage
Suivi des travaux de Contrats Natura 2000 et de l'entretien par M.A.E
Projet de PLAE à proximité du site Natura 2000
Rendu de la cartographie des habitats des extensions du site (192 ha)
Montage de contrats nouveaux, gestion foncière et animation de la charte
Edition d'une feuille de liaison tel un bulletin annuel d'informations

Actions transversales

Suivi des « plus » de la marque miel et de la marque petits fruits
Connaissance de la filière herbes médicinales et de la cueillette dans la gestion des espaces naturels à l'échelle du parc (stagiaire P.N.R en 2011)
Evaluation des incidences Natura 2000

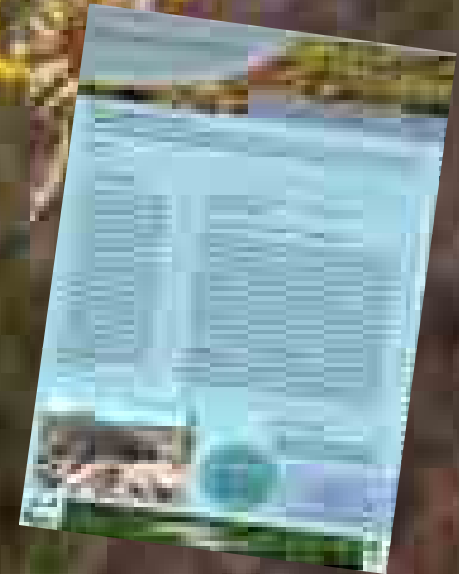

Merci de votre attention

